Красноярский край Большеулуйский район

Проект внесения изменений в правила землепользования и застройки Кытатского сельсовета

Карта градостроительного зонирования.

Карта зон с особыми условиями использования территории М 1:50 000

Условные обозначения

Территориальные зоны

- Зона застройки жилыми домами (Ж)
- Многофункциональная общественно-деловая зона (О1)
- Зона специализированной общественной застройки (О2)
- Производственная зона (П1)
- Коммунально-складская зона (П2)
- Зона инженерной инфраструктуры (И)
- Зона транспортной инфраструктуры (Т)
- Зона сельскохозяйственного использования (Сх1)
- Зона садоводческих, огороднических или дачных некоммерческих объединений граждан (Сх2)
- Зона естественного ландшафта (Р)
- Зона кладбищ (Сп1)
- Зона озелененных территорий специального назначения (Сп2)

Установленные зоны с особыми условиями использования территории

Охранная зона инженерных коммуникаций

- Охранная зона объектов электросетевого хозяйства (вдоль линий электропередачи, вокруг подстанций)

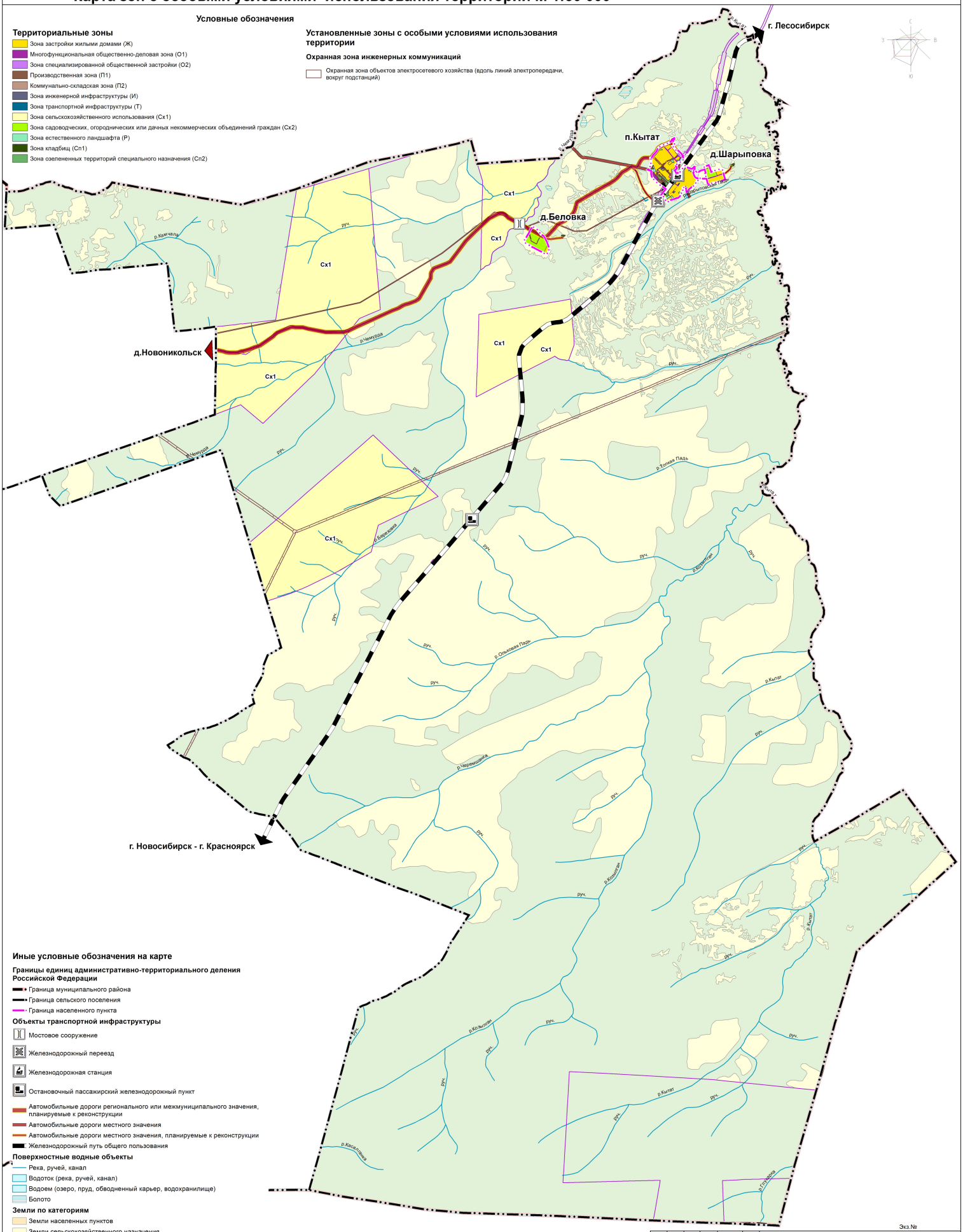

Иные условные обозначения на карте

Границы единиц административно-территориального деления Российской Федерации

- Граница муниципального района
- Граница сельского поселения
- Граница населенного пункта

Объекты транспортной инфраструктуры

- Мостовое сооружение
- Железнодорожный переезд
- Железнодорожная станция
- Остановочный пассажирский железнодорожный пункт
- Автомобильные дороги регионального или межмуниципального значения, планируемые к реконструкции
- Автомобильные дороги местного значения
- Автомобильные дороги местного значения, планируемые к реконструкции
- Железнодорожный путь общего пользования

Поверхностные водные объекты

- Река, ручей, канал
- Водоток (река, ручей, канал)
- Водоем (озеро, пруд, обводненный карьер, водохранилище)
- Болото

Земли по категориям

- Земли населенных пунктов
- Земли сельскохозяйственного назначения
- Земли промышленности, энергетики, транспорта, связи, радиовещания, телевидения, информатики, земли для обеспечения космической деятельности, земли обороны, безопасности и земли иного специального назначения
- Земли лесного фонда
- Земли запаса

0 1 000 2 000 4 000 6 000 8 000 10 000 Метры

Экз.№

Шифр: МК №22 (1228 -18.01)

Красноярский край Большеулуйский район

Изм.	Кол.уч.	Лист	№ док.	Подпись	Дата
Директор по град. деятельности		Волков М.В.			
ГИП		Мурашева Л.С.			
Эксперт градостроительства		Кузин О.А.			
Нормоконтроль		Мурашева Л.С.			

Проект внесения изменений в правила землепользования и застройки Кытатского сельсовета

Стадия	Лист	Листов
ГП	1	1

Карта градостроительного зонирования. Карта зон с особыми условиями использования территории М 1:50 000

ГРАЖДАНПРОЕКТ

Инв. №17/15638